

DIRECCIONES A LA OFICINA DE FIREFLY EN EL AEROPUERTO DE BARCELONA

Llegadas desde la Terminal 1:

Salga del área de recogida de equipajes y siga las indicaciones para llegar a la parada del autobús que lleva de una Terminal a otra.

Salga de la terminal y encontrará la parada asignada a los autobuses.

Para llegar a la Terminal 2 B, tome el autobús y siga las direcciones de debajo que se refieren a las Llegadas desde la Terminal 2.

Llegadas desde la Terminal 2:

Abandone el área de recogida de equipajes y siga las indicaciones de Salidas de la Terminal 2B.

Siga las líneas amarillas hasta que llegue al panel informativo de puertas de embarque.

El mostrador de Firefly se encuentra situado debajo de las escaleras mecánicas, junto al mostrador de Norwegian.

Salga de la Terminal 2 B y cruce hacia el parking situado justo enfrente de usted.

La caseta de Firefly está ubicada junto a la de Hertz.

La oficina de Firefly Barcelona T2 B se encuentra situada en las siguientes coordenadas:

latitud: 41.303278 longitud: 2.075744

Teléfono: +34 663 722 166

Email: spbcx51@fireflycarrental.com

Por favor no dude en ponerse en contacto con el personal de nuestra oficina para informarse acerca de la devolución. Hay un buzón de devolución disponible para las devoluciones que tengan lugar fuera del horario de la oficina.

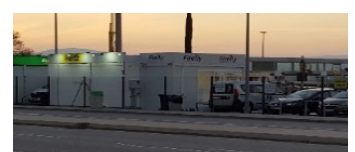
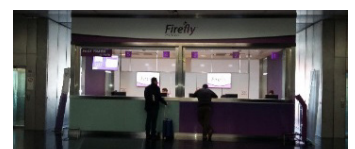

Comentarios:

Para mejorar el proceso de alquiler por favor regístrese antes de su llegada https://global.fireflycarrental.com/renter_details.html

Si tiene alguna duda con respecto a la devolución del vehículo por favor infórmese en el momento de recoger el vehículo.